

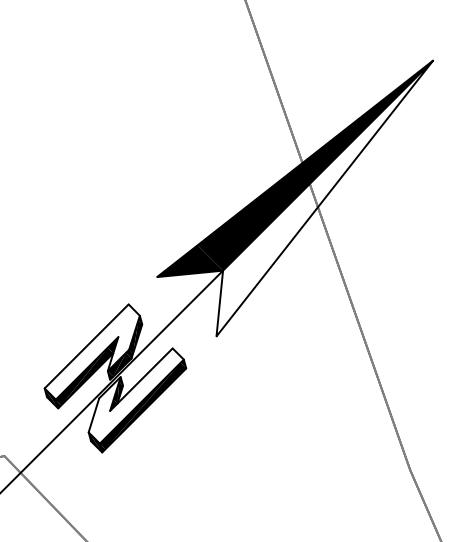

Wasserliesch

Anschluß Lageplan 5



Zeichenerklärung:	
	Tiefbord
	Gehweg
	Entwässerungseinlagen
	Bordplätzen
	Pflaster Parkflächen
	Mosaikpflaster
	Natursteinpflaster
	Angabe von Gefälle (-) und Steigung (+) in Prozent
	Lage der Gefälle-Steigungsmessstelle und Maßstab
	Hochpunkt
	Tiefpunkt
	Fächerneigung
	gepflaster Stufenablauf
	geplante Beleuchtung

Sämtliche angrenzenden Pflasterflächen im privaten Bereich werden im Zuge der Ausnahmehahme höhenmäßig an das neue Straßenniveau angepasst.

Der geplante Rundbord wird in allen Kreuzungsbereichen abgesenkt um ein leichteres betreten bzw. betreiben des Gehweges zu ermöglichen.

Die Drainageleitungen werden mittels Abzweig an die geplanten SE-Anschlüsse angeschlossen.

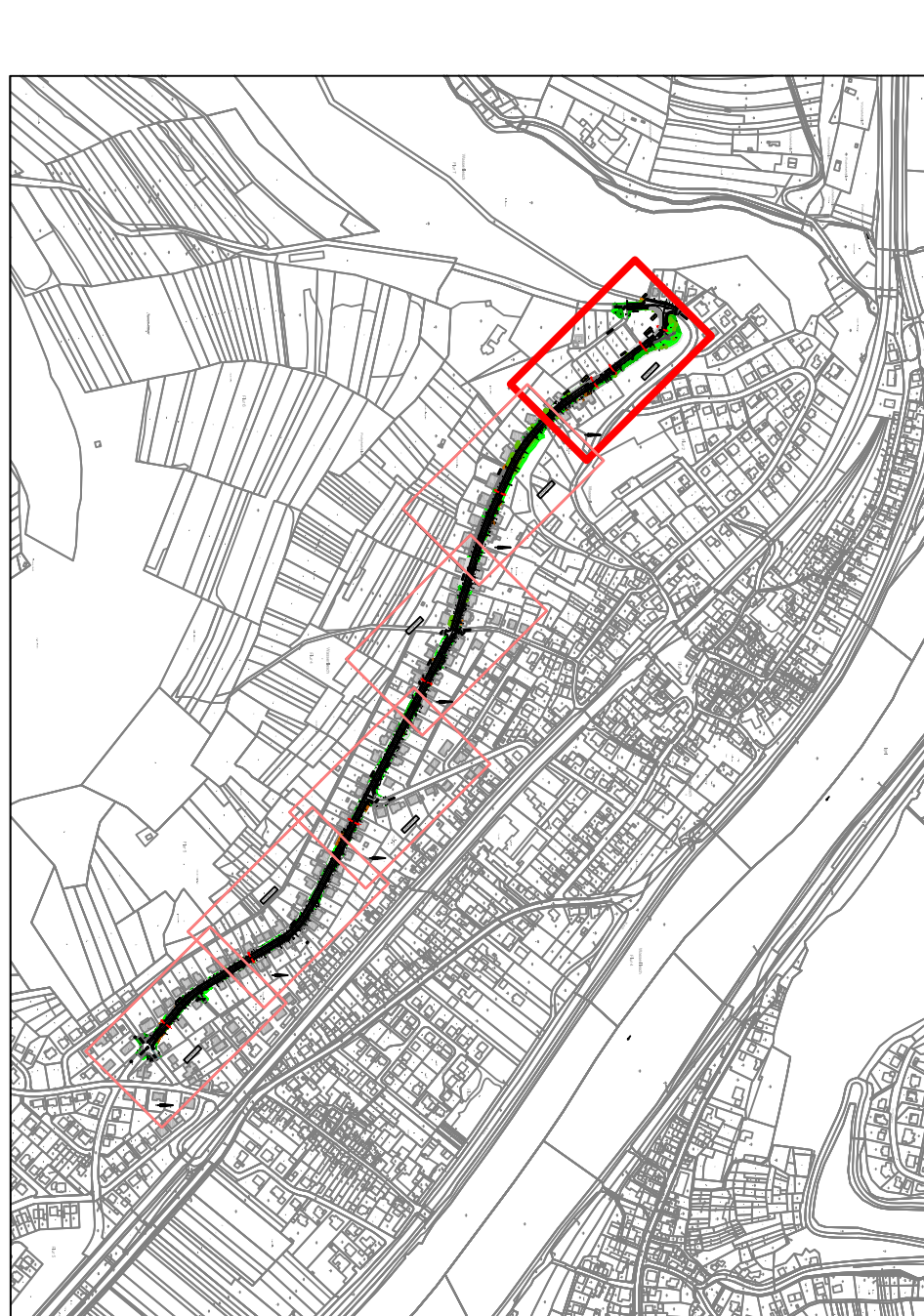

Auftraggeber:		Ortsgemeinde Wasserliesch	
Originalname Wasserliesch		Ausbau der "Römerstraße"	
Nr. Datum Beschreibung		- Planung Straßenbau -	
Ingenieurbüro		Logoplan 6	
Degas & Bach GmbH		- Ausführung -	
Ingenieurkammer Pfl.-u.-Frz		Bearbeitet: Oktober 2018	
Drosselg. 39, 54293 Trier-Dilling		Gezeichnet: S. Willek	
Telefon: (0651) 8681 - 0 / Fax: 8681-20		Maßstab: 1:250	
E-Mail: info@degas-bach.de		Planungs-Nr.: 06-7-6	
Der Auftraggeber:		Blatt-Nr.: 13	
Trier, im Februar 2019			