



Anschluß Lageplan 5

Anschluß Lageplan 3

Wasserliesch

Zeichenerklärung:

	Tiefbord		Bordstein
	Gehweg		Pflaster Punktlinien
	Einweiserungslinien		Metallstreifen
	Natursteinverlegung		Hochpunkt
	Angabe von Gefälle (-) und Steigung (+) in Prozent		Tiefpunkt
	Länge der Gefälle-/Steigungsmaße, strecke und Radmaße		Fahnenlinie
	gepflasterter Straßenablauf		geplante Beleuchtung

Sämtliche angrenzenden Pflasterflächen im privaten Bereich werden im Zuge der Ausnahmehahme höhenmäßig an das neue Straßeniveau angepasst.

Der geplante Rundbord wird in allen Kreuzungsbereichen abgesenkt um ein leichteres betreten bzw. befahren des Gehweges zu ermöglichen.

Die Drainageleitungen werden mittels Abzweig an die geplanten SE-Anschlüsse angeschlossen.

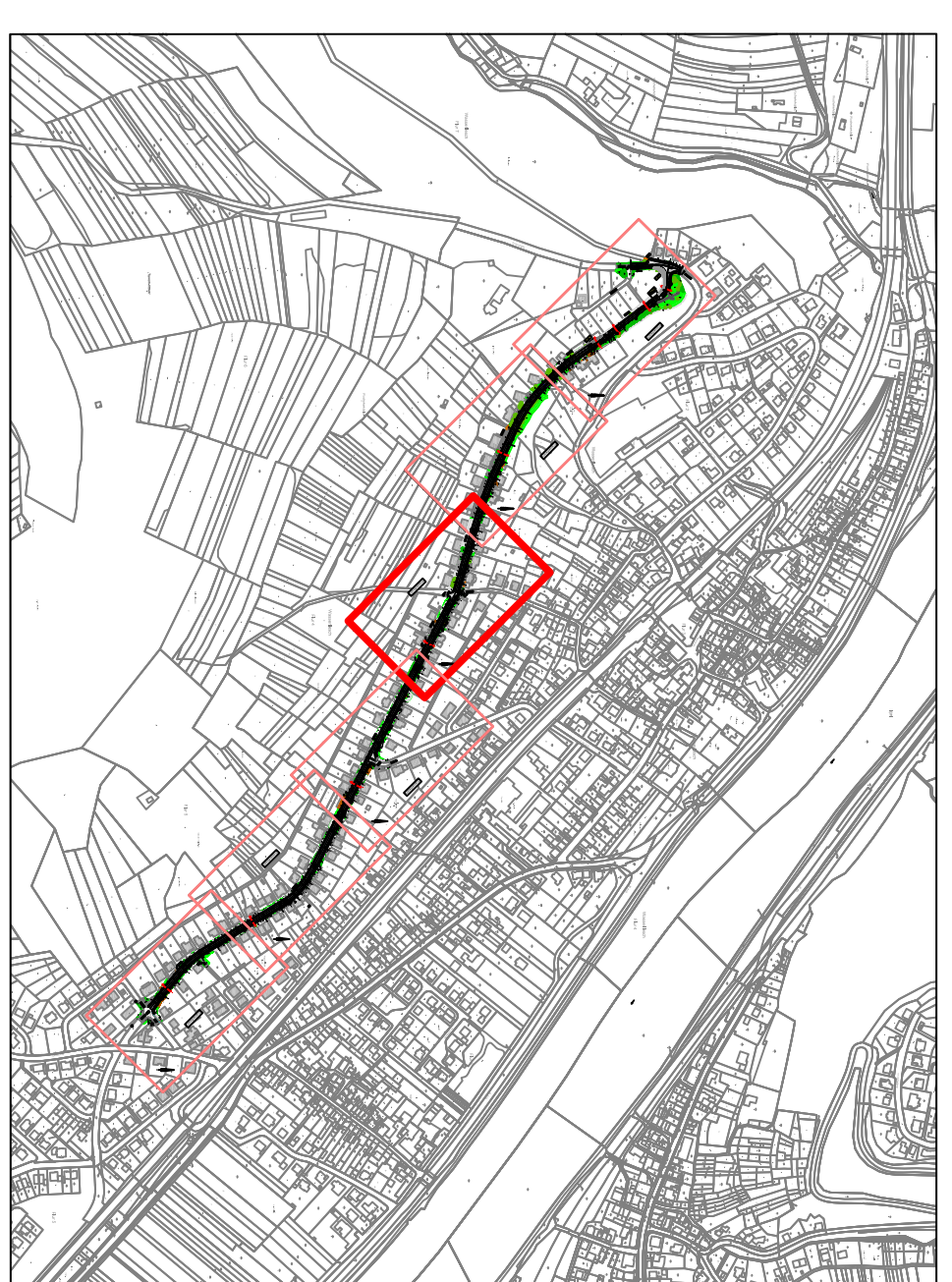

Auftraggeber: Ortsgemeinde Wasserliesch

Originalname: Wasserliesch

Nr. | Datum | Beschreibung

Legenplan 4 – Ausführung – Austerlegung

Ortsgemeinde Wasserliesch
Ausbau der "Römerstraße"
– Planung Straßenbau –

Legenplan 4 – Ausführung –

Bearbeiter: S. Witek	Gezeichnet: S. Witek	Geprüft: S. Witek	Maßstab: 1:250
Freier, im Februar 2019			Planungs-Nr.: 06-7-6
			Batt.-Nr.: 11

Legende:

- Ingenieurbüro
- Deges & Bach GmbH
- Ingenieurkammer Pfalz - Pfalz
- Drosselweg 39, 54293 Trier-Dilling
- Telefon: (0631) 8681 - 0, Fax: 8681-20
- E-Mail: info@degas-bach.de
- Der Auftraggeber: